

Context internațional

Evoluție curs valutar

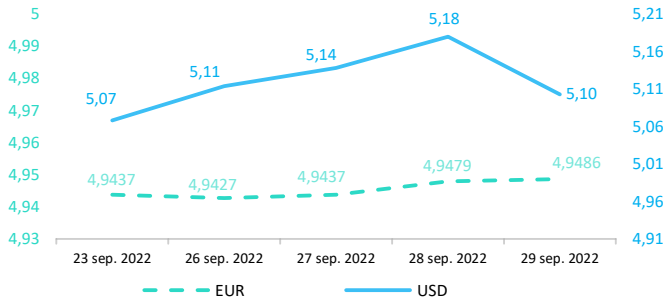

Dobânzi de politică monetară

	România	Zona Euro	Statele Unite	Regatul Unit
Valoare	5,50%	1,25%	3% - 3,25%	2,25%

Randamentele titlurilor de stat (10Y, LC)

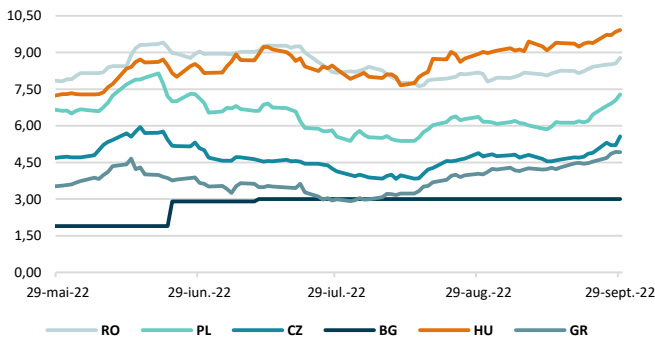

Evoluția CDS (USD-5Y)

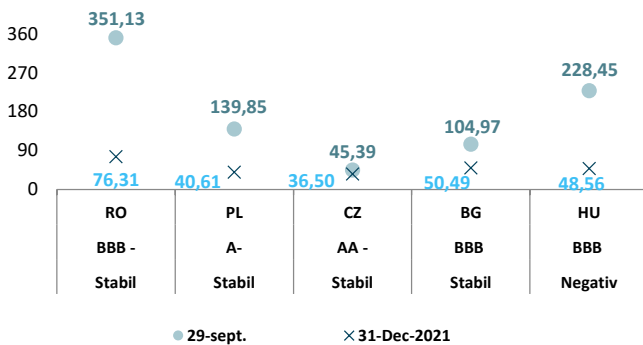

BTC & Gold *1

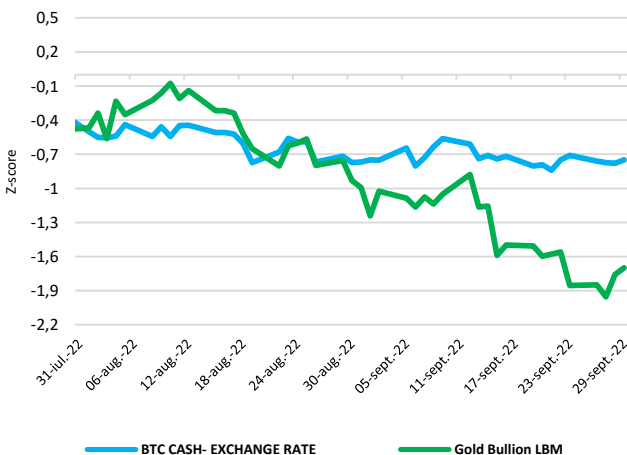

Știri

- Potrivit articolului publicat de Financial Times, Banca Angliei a anunțat miercuri măsuri de urgență pentru a evita o prăbușire a economiei în Marea Britanie, lansând un program de achiziționare de obligațiuni în valoare de 65 de miliarde de lire sterline pentru a stopa criza datoriilor guvernamentale. Banca centrală a avertizat asupra unui "risc semnificativ pentru stabilitatea financiară a Regatului Unit" din cauza turbulențelor de pe piața obligațiunilor, provocate de planul de reduceri fiscale și de împrumuturi al ministrului de finanțe Kwasi Kwarteng, anunțat săptămâna trecută. Banca Centrală a Angliei a suspendat un program de vânzare de obligațiuni de stat, strategie de a ține sub control inflația în creștere și s-a angajat în schimb să cumpere obligațiuni cu scadență pe termen lung într-un ritm de până la 5 miliarde de lire sterline pe zi în următoarele 13 zile. Economisții au avertizat că injectarea de lichiditate în economie ar putea alimenta inflația.

(<https://www.ft.com/content/756e81d1-b2a6-4580-9054-206386353c4e>)

- În ultimele luni, ratele inflației au crescut în UE, precum și la nivel global, iar această majorare a inflației a avut un impact asupra gospodăriilor atât în viața de zi cu zi, cât și asupra investițiilor și deciziilor de investiții. ESMA atrage atenția faptului că, din perspectiva protecției investitorilor, această tendință reprezintă un risc pentru investitorii de retail, deoarece unii dintre aceștia nu vor aprecia pe deplin legătura dintre inflație și piețele financiare și s-ar putea să nu înțeleagă complet modul în care ar trebui să țină cont de evoluția privind inflația atunci când iau decizii de economisire și de investiții. Prin urmare, ESMA publică acest comunicat pentru a reaminti firmelor cerințele relevante ale Directivei MiFID II, deoarece consideră că firmele de investiții pot lua în considerare inflația și riscul de inflație, atât la crearea și distribuirea produselor de investiții, cât și la furnizarea de servicii de investiții clienților de retail. Firmele de investiții pot contribui, de asemenea, la creșterea gradului de conștientizare a clienților cu privire la riscul de inflație. ESMA și autoritățile naționale competente vor continua să monitorizeze îndeaproape piețele financiare și participanții la acestea, în interesul menținerii stabilității sistemului financiar al UE prin consolidarea protecției investitorilor și promovarea unor piețe financiare stabile și ordonate.

(<https://www.esma.europa.eu/press-news/esma-news/esma-reminds-firms-impact-inflation-in-context-investment-services-retail>)

• Pe baza evoluțiilor observate până în prezent, piețele de criptoactive nu prezintă la momentul actual semnele unui risc emergent pentru stabilitatea financiară. ASF monitorizează și emite informații de presă cu privire la riscurile investiționale asociate cu criptoactivele. Riscurile legate de protecția consumatorilor includ: (i) informații înșelătoare, (ii) absența unor drepturi și protecții, cum ar fi procedurile de reclamație sau mecanismele de recurs, (iii) complexitatea produselor, uneori cu efect de levier, (iv) fraude și activități rău intenționate (spălare de bani, criminalitate informatică, piraterie informatică și ransomware) și (v) manipularea pieței (lipsa transparenței prețurilor și lichiditatea scăzută).

• Potrivit agenției Standard&Poor's ratingul suveran al României este de BBB - cu perspectivă la stabilă.

Evoluții

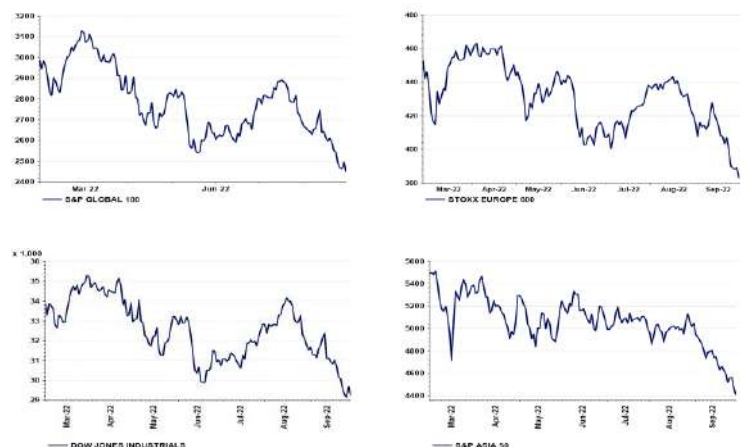

Context local

Evoluția indicelui BET și capitalizarea BVB* (acțiuni segment principal)

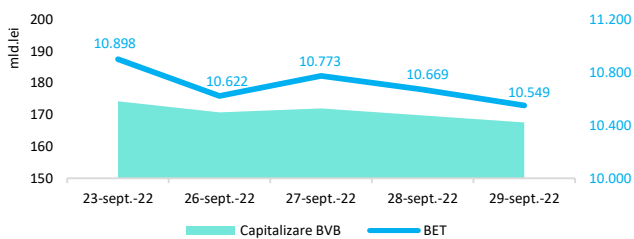

13,061 - Valoare BET la 30.12.2021

Total turnover BVB* 23.547 Media zilnică 2022** 51.461

*Valoarea în mii RON pentru ziua precedentă (doar segment principal, fără SMT) ** Valoarea în mii RON pentru 2022 (numai segment principal); Media zilnică 2021:43.781

*capitalizare BVB cuprinde și Erste Group Bank AG

Valoarea tranzacțiilor la BVB cu acțiuni (milioane lei)

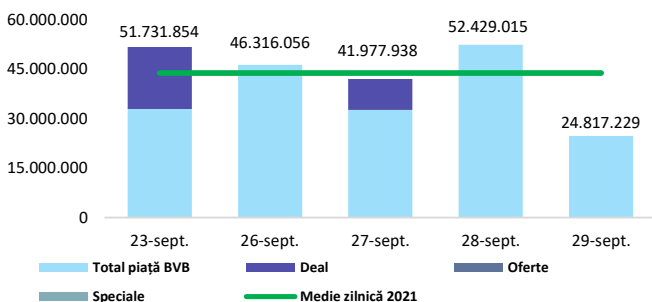

Medie zilnică 2021

Evenimente

• În România, indicatorul sentimentului economic înregistrează o valoare mai ridicată față de media UE (92,6 puncte), situându-se în luna septembrie 2022 la un nivel de 102,2 puncte, în creștere față de luna august 2022. În România, încrederea în sectorul construcțiilor a crescut cu 1,4 puncte față de valoarea înregistrată în luna anterioară.

• Indicele ROBOR la 3 luni a stagnat la 7,93%. Indicele ROBOR la 3 luni este cel în funcție de care sunt calculate dobânzile la majoritatea creditelor în lei. Indicele ROBOR la 6 luni a stagnat la 8,10%, potrivit datelor publicate de BNR.

Randamentele obligațiunilor de stat în lei cu cupon zero, România

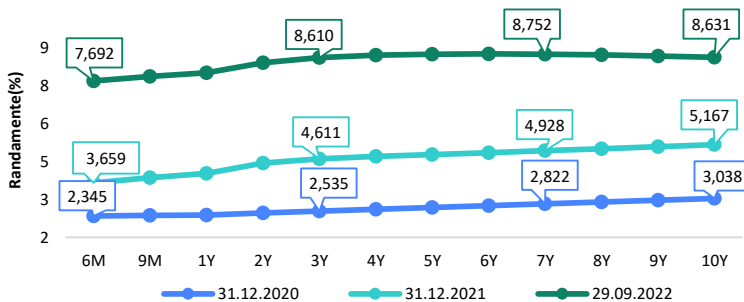

Estimări macroeconomice pentru România, anul 2022

PIB (%)
Inflație medie (%)
Deficit cont curent

CE*	FMI**	CNSP*
3,9	2,2	3,5
11,1	9,3	12,6
-7,5	-7,0	-7,9

* Conform prognozei de vară 2022 CNSP și prognozei de primăvară și vară 2022 CE

** Conform prognozei FMI din aprilie 2022

Top Creșteri/Scăderi (%) Acțiuni - ziua precedentă

Simbol	Variația prețului	Preț	Simbol	Variația prețului	Preț
TGN	9,26%	230	DIGI	-5,31%	30,3
SNP	0,63%	0,3985	SNG	-3,60%	38,8
EVER	0,41%	1,215	BRD	-3,51%	11
			AQ	-3,41%	0,566
			TRP	-3,03%	0,48

*Calculat pentru acțiunile cu un turnover mai mare de 250.000 RON, fără SMT

Rate interbancare- Evoluția ROBOR

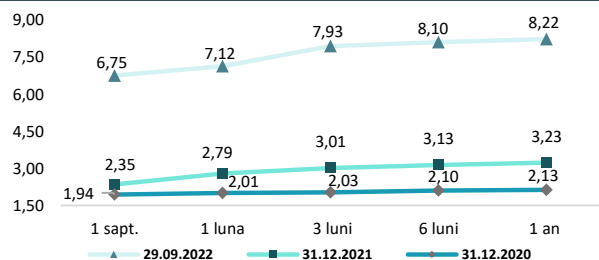

Indicele de referință pentru creditele consumatorilor-IRCC

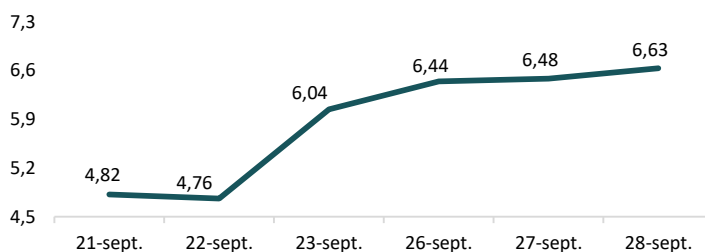

Calendarul economic al săptămânii curente

Indicator	Data	Perioada	Estimare	Anterior
Indicatorul sentimentului economic	29.09.2022	septembrie 2022	-3	-1,6
Rata șomajului	30.09.2022	august 2022	5,2%	5,2%

Disclaimer

*1 Autoritățile europene de supraveghere (ABE, ESMA și EIOPA – AES) avertizează consumatorii că multe cryptoactive sunt extrem de riscante și speculative. Pentru majoritatea consumatorilor retail nu sunt adecvate ca investiție sau ca mijloc de plată sau de schimb. Consumatorii ar trebui să fie conștienți că nu dispun de nicio cale de atac sau protecție, întrucât cryptoactivele și produsele și serviciile conexe nu intră, de regulă, sub incidența protecției existente în temeiul normelor actuale ale UE privind serviciile financiare. (https://asfromania.ro/ro/a/2373/informare-de-pres%C4%83-avertizare-emis%C4%83-de-autorit%C4%83C8%9Bile-de-reglementare-din-domeniul-financiar-din-ue-cu-privire-la-riscurile-cryptoactivelor) Acest document are un scop strict informativ, fiind realizat de Autoritatea de Supraveghere Financiară pe baza celor mai recente informații disponibile prin intermediul terminalului Datastream, BVB, BNR și ASF la data raportului. Deși toate eforturile au fost depuse pentru a asigura calitatea informațiilor furnizate, autorii nu garantează acuratețea datelor prezentate.