

Context internațional

Evoluție curs valutar

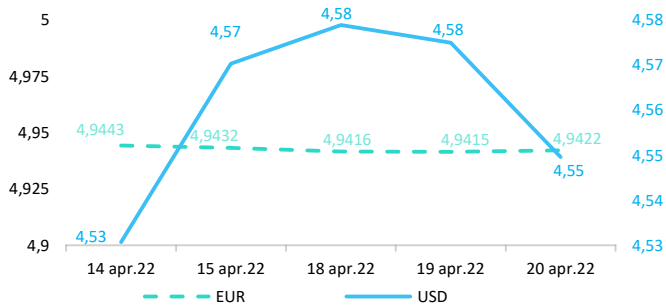

Dobânzi de politică monetară

	România	Zona Euro	Statele Unite	Regatul Unit
Valoare	3,0%	0,00%	0,25% - 0,50%	0,75%

Randamentele titlurilor de stat (10Y, LC)

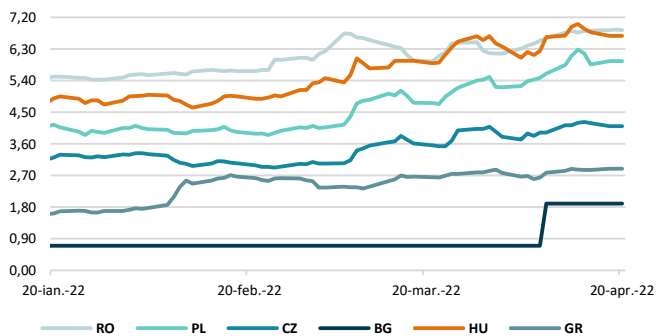

Evoluția CDS (USD-5Y)

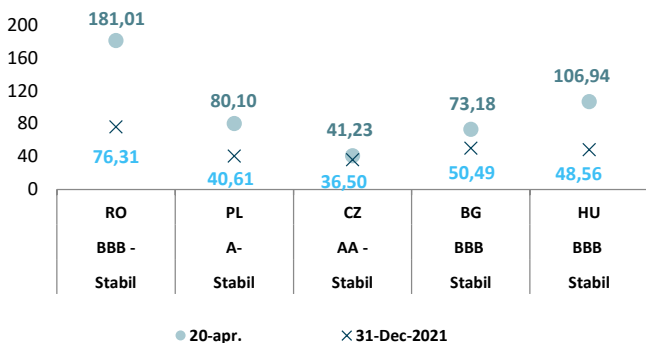

Știri

- Acțiunile de pe piețele americane s-au situat în teritoriu pozitiv, deși FMI și-a redus previziunile de creștere globală pentru 2022 la 3,6%, în scădere cu 0,8 puncte procentuale față de proiecțiile din ianuarie, unde perspectivele economice globale au fost grav retrocedate, în mare parte din cauza invaziei Ucrainei de către Rusia. Obligațiunile guvernamentale americane s-au vândut, în timp ce acțiunile au crescut, ca urmare a declarațiilor oficialilor Rezervei Federale care anunță o acțiune agresivă din partea băncii centrale pentru a controla inflația.

(<https://www.ft.com/content/bf5b4c0a-9603-474f-b813-e45cd6e47adb>)

- Potrivit datelor publicate de Eurostat, în anul 2021, rata de dependență a UE de importul de gaze naturale a fost de 83%. Aceasta este cu 1 punct procentual (pp) mai puțin decât în 2020 (84%). Această mică scădere a dependenței de import a fost influențată în mod semnificativ de faptul că majoritatea statelor membre ale UE au folosit stocuri de gaze naturale care au fost importate în anii precedenți. De fapt, scăderea stocurilor de gaze naturale în 2021 a fost cea mai mare de la începutul seriei cronologice (2008). Statul membru al UE cu cea mai mare dependență de importurile de gaze naturale în 2021 a fost Malta (104%), urmată de Suedia (102%) și Lituania (101%), care și-au crescut stocurile. Pe de altă parte, cea mai scăzută dependență de importurile de gaze naturale a fost înregistrată în România (24%), urmată de Danemarca (26%) și Țările de Jos (33%). Comparativ cu 2020, cele mai mari creșteri ale ratei de dependență față de importurile de gaze naturale au fost înregistrate în Malta (de la 96% în 2020 la 104% în 2021; +8 pp), Irlanda (de la 64% la 71%; +7 pp) și România (de la 17% la 24%; tot +7 pp). La celălalt capăt al scalei, cele mai mari scăderi au fost înregistrate în Letonia (de la 121% la 61%; -59 pp), Austria (de la 73% la 51%; -22 pp) și Slovacia (de la 88% la 69%; -20 pp).

(<https://ec.europa.eu/eurostat/en/web/products-eurostat-news/-/ddn-20220419-1>)

*Criptomonede sunt, în prezent, cea mai nouă și interesantă clasă de active disponibile pentru investitori, care folosesc tehnologia blockchain pentru a stabili un consens distribuit.

*Criptomonedele au devenit „aurul digital” în timpul pandemiei, în timp ce randamentul investițiilor în aur nu a crescut în această perioadă.

* Principalii indicii bursieri internaționali au închis sesiunea de miercuri în creștere.

* Potrivit agenției Standard&Poor's ratingul suveran al României este de BBB- cu perspectivă la stabilă.

BTC & Gold *1

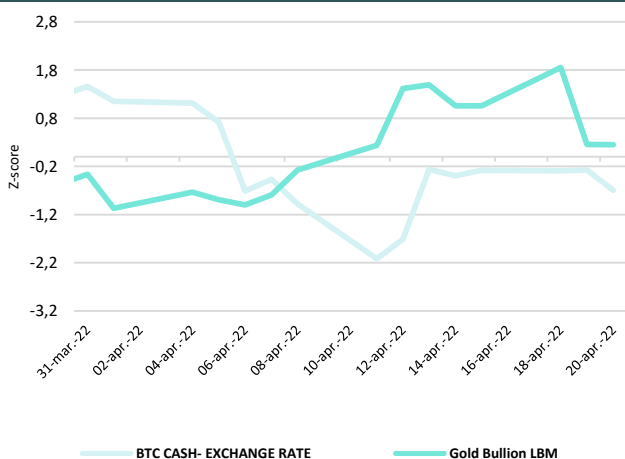

Evoluții

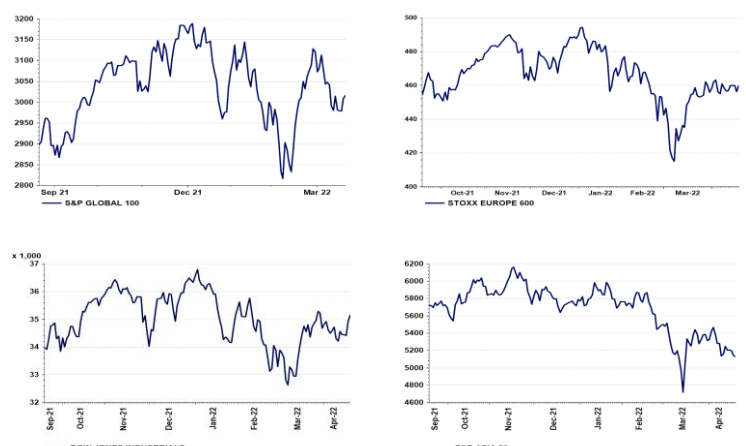

Context local

Evoluția indicelui BET și capitalizarea BVB* (acțiuni segment principal)

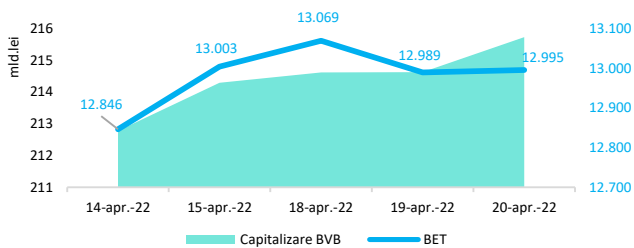

13,061 - Valoare BET la 30.12.2021

Total turnover BVB* 48.588 **Media zilnică 2022**** 70.281

*Valoarea în mii RON pentru ziua precedentă (doar segment principal, fără SMT) ** Valoarea în mii RON pentru 2022 (numai segment principal); Media zilnică 2021:43.781

*capitalizare BVB cuprinde și Erste Group Bank AG

Valoarea tranzacțiilor la BVB cu acțiuni (mii Lei)

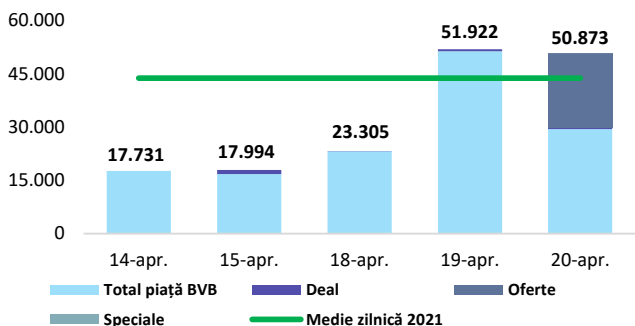

Randamentele obligațiunilor de stat în lei cu cupon zero, România

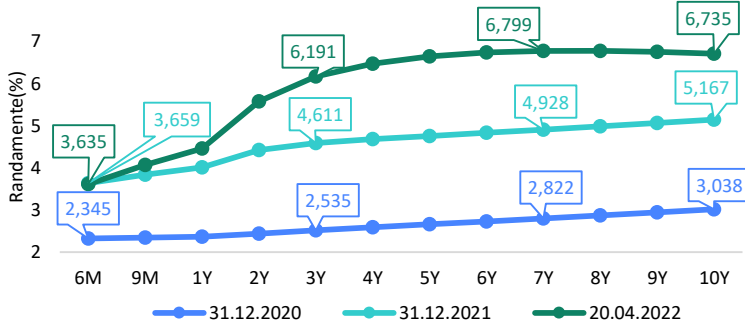

Estimări macroeconomice pentru România, anul 2022

PIB (%)
Inflație medie (%)
Deficit cont curent

CE*	FMI**	CNSP*
4,2	2,2	4,3
5,3	9,3	9,9
-6,3	-7,0	-6,7

* Conform prognozei de iarnă 2022 CNSP și prognozei de toamnă 2021-iarnă 2022 CE

** Conform prognozei FMI din aprilie 2022

Top Creșteri/Scăderi (%) Acțiuni - ziua precedentă

Simbol	Variația prețului	Preț	Simbol	Variația prețului	Preț
TVBETETF	2,00%	18,4	TGN	-0,82%	242,5
EVER	0,82%	1,235	TLV	-0,79%	2,5
FP	0,71%	2,115	SNP	-0,21%	0,475
M	0,69%	21,75	ONE	-0,14%	1,424
BRD	0,69%	17,48			

Indicele de referință pentru creditele consumatorilor

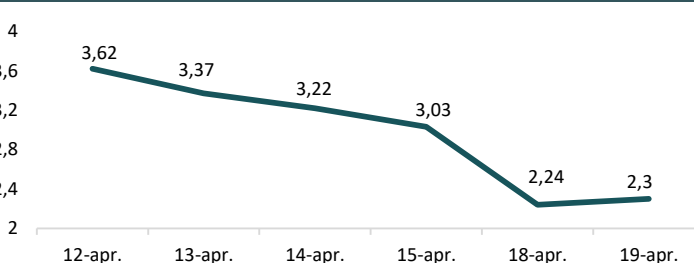

*Calculat pentru acțiunile cu un turnover mai mare de 250.000 RON, fără SMT

Rate interbancare- Evoluția ROBOR

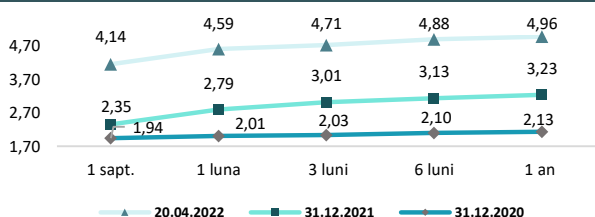

Calendarul economic al săptămânii curente

Indicator	Data	Perioada	Estimare	Anterior
Indicatorul de încredere în afaceri	28-Apr-22	Mar. YoY		-1,5
Rata șomajului	2-May-22	Mar.YoY		5,7%

Disclaimer

*1 Consumatorii ar trebui să fie conștienți că nu dispun de nicio cale de atac sau protecție, întrucât criptoactivelor și produsele și serviciile conexe nu intră, de regulă, sub incidența protecției existente în temeiul normelor actuale ale UE privind serviciile financiare. (<https://asf.romania.ro/ro/a/2373/informare-de-pres%C4%83-avertizare-emis%C4%83-de-autorit%C4%83C8%9Bile-de-reglementare-din-domeniul-financiar-din-ue-cu-privire-la-riscurile-criptoactivelor>)

Acest document are un scop strict informativ, fiind realizat de Autoritatea de Supraveghere Financiară pe baza celor mai recente informații disponibile prin intermediul terminalului Datastream, BVB, BNR și ASF la data raportului. Deși toate eforturile au fost depuse pentru a asigura calitatea informațiilor furnizate, autorii nu garantează acuratețea datelor prezentate.