



**Compania Națională de Transport al Energiei Electrice**

Str. Armand Călinescu nr. 2 - 4 cod 021012 sector 2 București  
Nr. înregistrare J40/8060/2000 Cod unic înregistrare: RO 13328043  
Telefon: + 4 021 3035 611 Fax: + 4 021 3035 610 www.transelectrica.ro

## **Raport curent conform prevederilor art. 226 din Legea nr. 297/2004 - Data raportului: 27 martie 2009**

Denumirea entității emitente: CNTEE TRANSELECTRICA S.A.

Sediul social: București, Bulevardul Gheorghe Magheru nr. 33, sector 1

Numărul de telefon/fax: 0213035611/0213035610

Codul unic de înregistrare la Oficiul Registrului Comerțului: 13328043

Număr de ordine în Registrul Comerțului: J40/8060/2000

Capital social subscris și vărsat: 733.031.420 RON

Piața reglementată pe care se tranzacționează valorile mobiliare emise: Bursa de Valori București

Prin prezentul raport curent CNTEE TRANSELECTRICA S.A. informează publicul investitor că începând cu data de 01 aprilie 2009 Compania va trece la o nouă structură organizatorică (anexa).

Noua structură organizatorică a avut în vedere elemente de simplificare și comasare a unor compartimente, inclusiv elemente pentru perfecționarea contractelor de performanță.

**Director General**  
**Adrian BAICUSI**

---

**Compania Nationala de Transport al Energiei Electrice "Transelectrica" - S.A.**  
**STRUCTURA ORGANIZATORICĂ ȘI FUNCȚIONALĂ**  
- valabilă de la 01 aprilie 2009 -

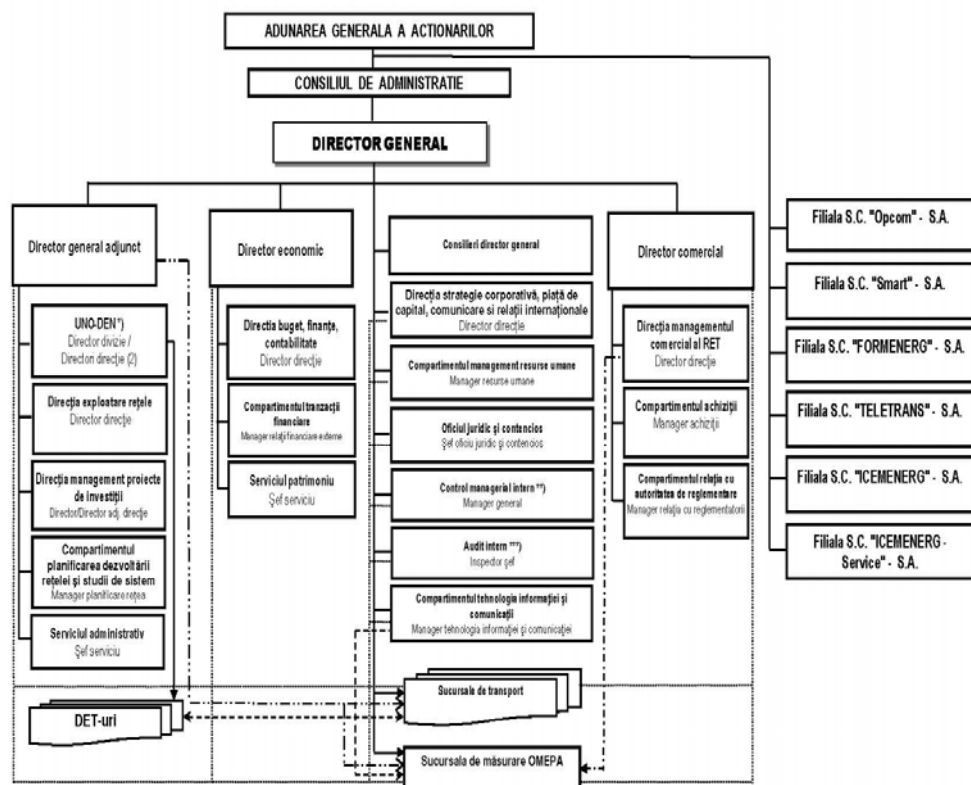

\*) Unitatea operațională - DEN (UNO - DEN) funcționează la nivel de divizie

\*\*\*) funcționează la nivel de compartiment și coordonează activitățile: control intern, management integrat calitate, mediu, securitate și sănătate în muncă, management integrat al riscului, securitate, managementul situațiilor de urgență, Inspectorii incidente

\*\*\*\*) funcționează la nivel de serviciu

----- Sucursalele de transport, prin delegare de competență de la Directorul general, sunt coordonate, din punct de vedere funcțional, de către Directorul general adjunt

----- Sucursala de măsurare OMEPA, prin delegare de competență de la Directorul general, e coordonată, din punct de vedere funcțional, de către Directorul general adjunt și directorul Direcției managementul comercial al RET

----- coordonare în domeniul activităților pentru care unitățile organizatorice sunt responsabile

----- coordonare operativă și metodologică pentru domeniul IT & C și SCADA pentru: DET-uri, Sucursalele de transport și Sucursala de măsurare OMEPA